

---

## [Test] FOOD SHARING AL BOX CAFFÈ, CONDIVIDETE IL PIACERE!

1 messaggio

---

**Box Caffè** <info@boxcaffe.it>

29 settembre 2017 11:43

Rispondi a: us8-198865df52-287ed47325@inbound.mailchimp.com

A: adaptapress@gmail.com



## FOOD SHARING AL BOX CAFFÈ, CONDIVIDETE IL PIACERE!

UN GRANDE PIATTO O UN TAGLIERE AL CENTRO DELLA TAVOLA CON PORTATE TRADIZIONALI O INNOVATIVE PER LA GIOIA DEI COMMENSALI ...

*... che ai piaceri del palato aggiungono la **comunione del gusto**: un pranzo o una cena condivisa diventa assai più godibile e coinvolgente.*

È vero "**Food sharing**", nell'accezione per cui condividere il cibo non solo è più conveniente, ma soprattutto avvicina, mette in sintonia, aggrega e appaga di più.

**BOX Caffè** in **Galleria Borromeo** e **BOX Caffè** in **Prato** della Valle lanciano l'idea del cibo condiviso con un quintetto di nuove proposte del menu autunnale.

Ecco l'**Orecchia di elefante**, enorme e coreografica cotoletta di vitello, il **Branzino intero** e il **Pollo Gigante**, 4 chili buoni da spartirsi al tavolo, entrambi proposti al tagliere.

E poi, il **Rombo in tecia** e la **Maxi Costata** di ineguagliabile tenerezza grazie a una frollatura extra. Tutte portate, queste, che possono essere condivise da due o più persone.

Fate "Food sharing" al **BOX Caffè**. **Provate e non ve ne pentirete!**

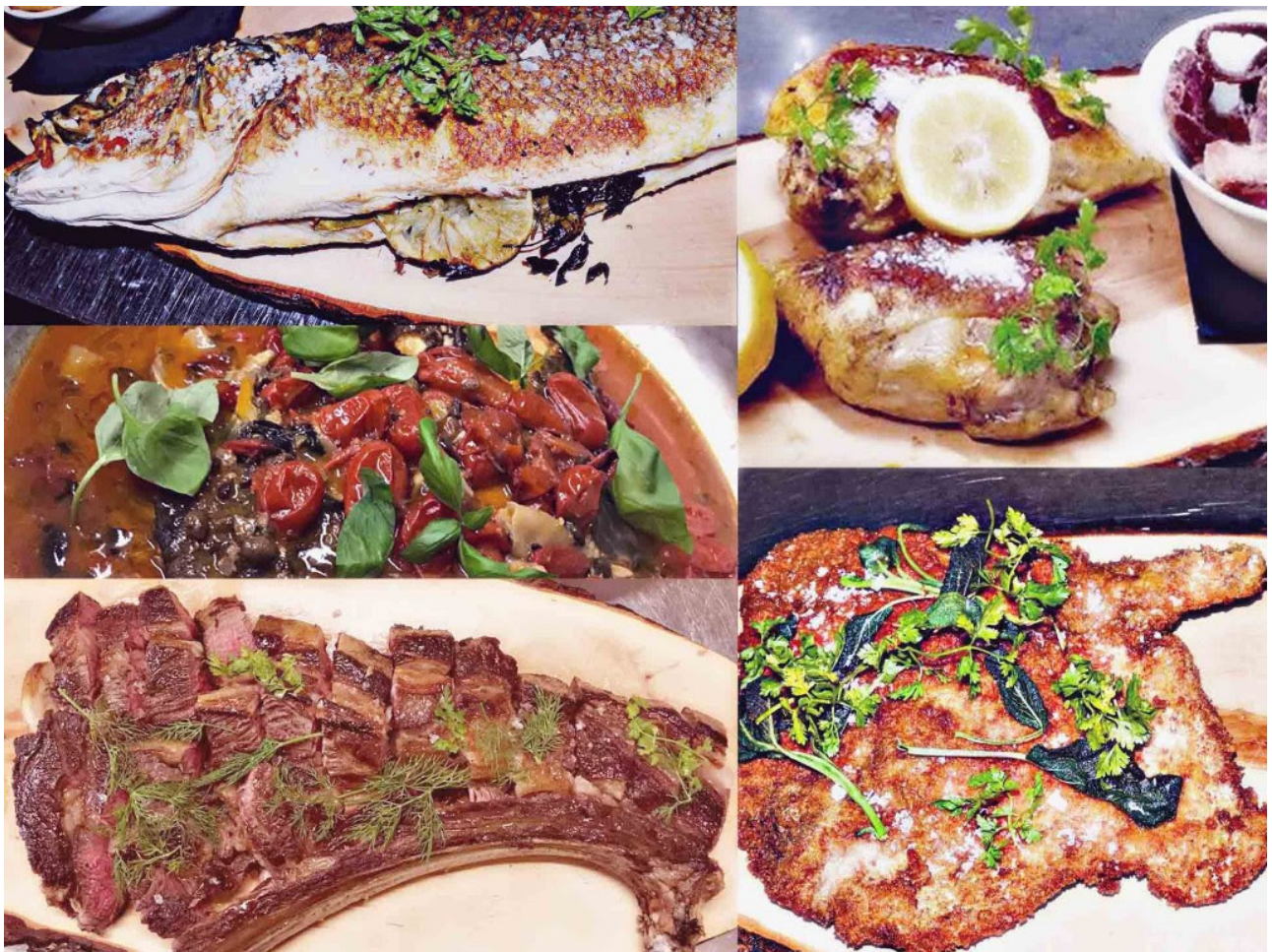

**IN - PRATO**

Prato della Valle, 12  
 35123 - Padova  
 Aperto tutti i giorni  
 Lunedì-Sabato: 07.00 / 24.00  
 Domenica: 08.00 / 24.00

+390495916852

**IN - GALLERIA**

Galleria Corner Piscopia, 19  
 35137 - Padova  
 Aperto tutti i giorni,  
 chiuso la Domenica  
 12.00 - 15.00 / 19.00 - 02.00

+390498758595

**LA - PIZZA**

Prato della Valle, 19  
 35124 - Padova  
 Aperto tutti i giorni



Visita il nostro sito

12.00 - 15.00 / 19.00 - 23.30

+390498209035

www.boxcaffè.it

ITALIAN FOOD - GOOD & SIMPLE

---



Share



Tweet



+1

---

[cancellati dalla lista](#) [aggiorna profilo](#)

MailChimp